The Bilingual News
El Bilingüe

24th ANNIVERSARY

Vol. 28 • Sep 28 - Oct 4, 2026 • Edition/Edición 1495

West Suffolk

FREE EDITION
EDICIÓN GRATUITA





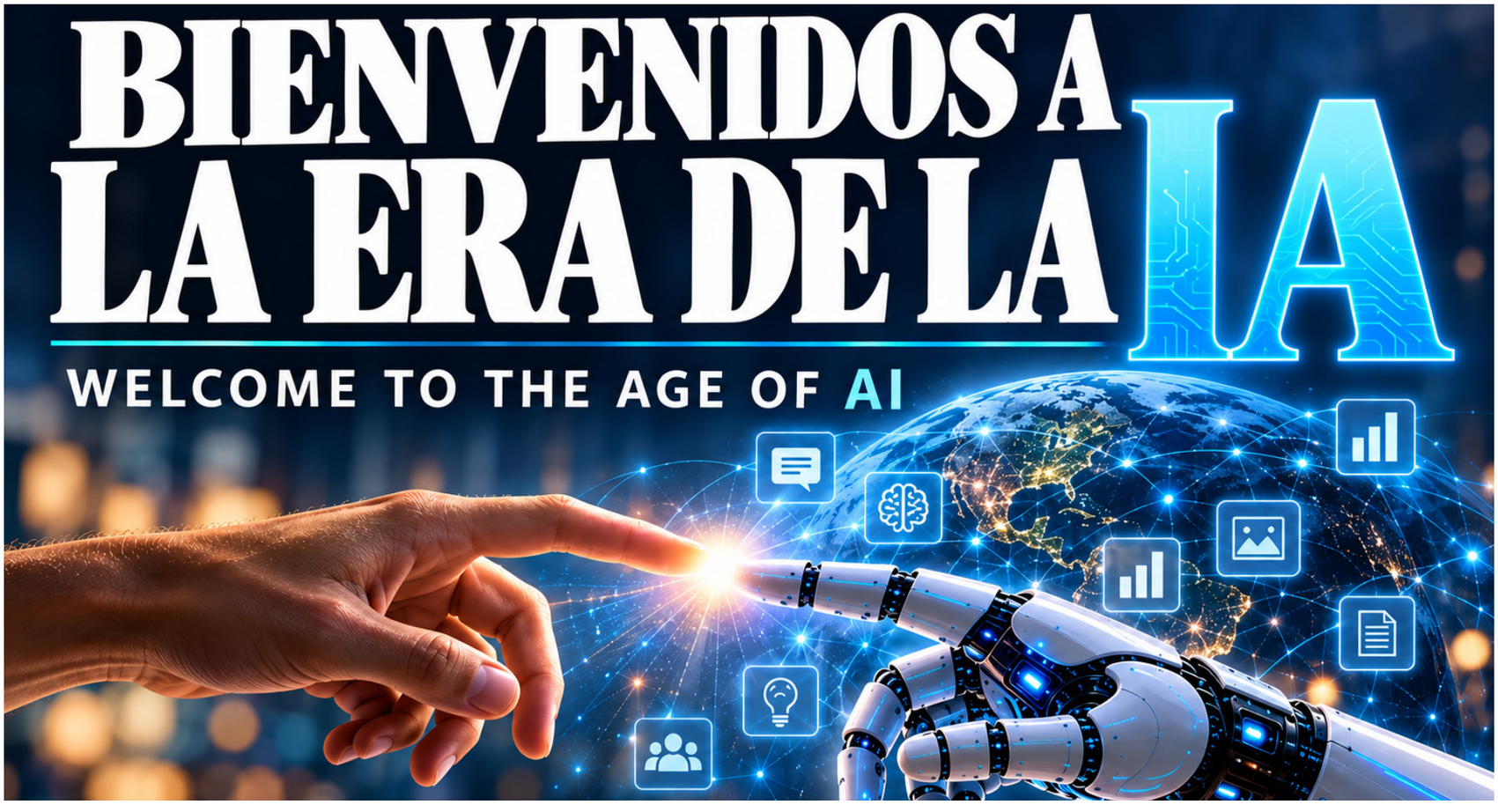

Lo que podría estar diciéndote el comportamiento de tu mascota

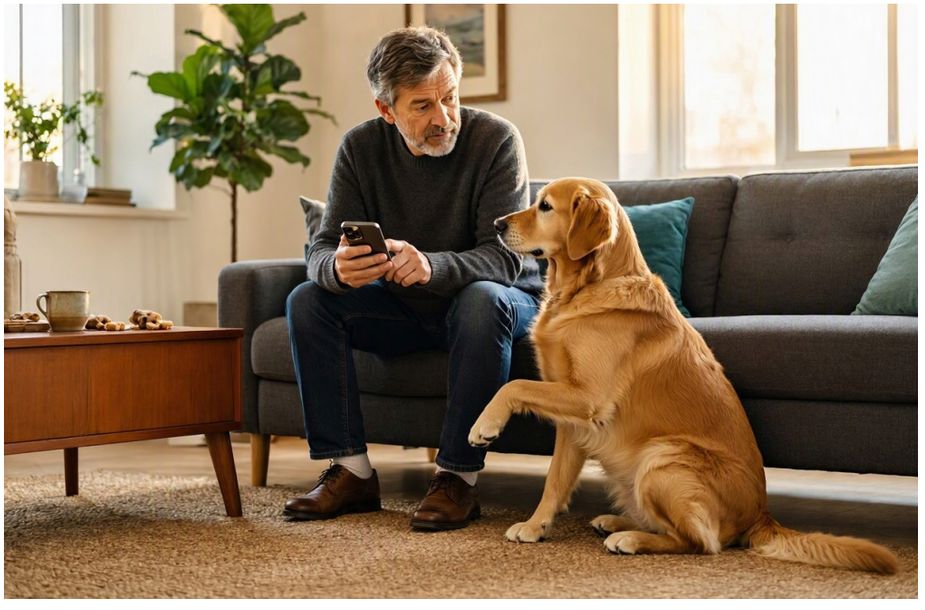

Un perro que te sigue de una habitación a otra o un gato que de repente se esconde quizá estén comunicando algo más que una preferencia. Las mascotas usan el lenguaje corporal, los sonidos y sus hábitos diarios para expresar cómo se sienten, pero el significado depende del animal y de la situación.

Que un perro mueva la cola no siempre significa que esté contento. Un cuerpo relajado y movimientos tranquilos son señales más claras de bienestar; una postura rígida, las orejas hacia atrás o lamerse los labios repetidamente pueden indicar estrés. Los gatos también se expresan con su postura. Un gato que parpadea lentamente puede sentirse tranquilo, mientras que las orejas aplastadas, la cola agitada o el cuerpo encogido pueden indicar que necesita espacio.

Conviene prestar atención a los cambios en la rutina. Una mascota normalmente activa que se vuelve retraída, deja de comer o empieza a hacer sus necesidades dentro de casa podría estar ansiosa o sentirse mal. Los cambios de conducta pueden aparecer después de una mudanza, una modificación en los horarios del hogar o la llegada de otro animal. También pueden ser señal de dolor o enfermedad, sobre todo si son repentinos o persisten.

Lo que parece "mal comportamiento" puede ser una pista de que no se están atendiendo las necesidades de la mascota. Morder objetos, arañar o hacer demasiado ruido puede deberse al aburrimiento, el miedo o la necesidad de más ejercicio y estímulos. Castigarla puede aumentar su estrés sin resolver la causa.

Observa qué ocurre antes y después de la conducta, y anota los patrones. Si persiste, empeora o aparece junto con señales de enfermedad, consulta con un veterinario. Un entrenador cualificado o un especialista en comportamiento animal puede ayudar con problemas persistentes. Entender la señal es el primer paso para que tu mascota se sienta segura y esté bien.

What Your Pet's Behavior Might Be Telling You

A dog that follows you from room to room or a cat that suddenly hides may be communicating more than a preference. Pets use body language, sounds, and daily habits to signal how they feel—but the meaning depends on the animal and the situation.

A wagging tail doesn't always mean a dog is happy. A loose, relaxed body and easy movement are better signs of comfort; a stiff posture, pinned-back ears, or repeated lip-licking can signal stress. Cats also speak through posture. A slowly blinking cat may feel at ease, while flattened ears, a swishing tail, or crouching can mean it wants space.

Changes in routine deserve attention. A normally energetic pet that becomes withdrawn, stops eating, or has accidents indoors may be anxious—or unwell. New behaviors can follow a move, a change in household routines, or the arrival of another animal. They can also point to pain or illness, especially when the change is sudden or persistent.

"Bad" behavior may be a clue that a pet's needs aren't being met. Chewing, scratching, or excessive vocalizing can reflect boredom, fear, or a need for exercise and enrichment. Punishment may increase stress without addressing the cause.



Notice what happens before and after the behavior, and keep a brief record of patterns. If it persists, worsens, or comes with signs of illness, consult a veterinarian. A qualified trainer or animal behavior professional can help with ongoing behavior concerns. Understanding the signal is the first step toward helping your pet feel safe and well.



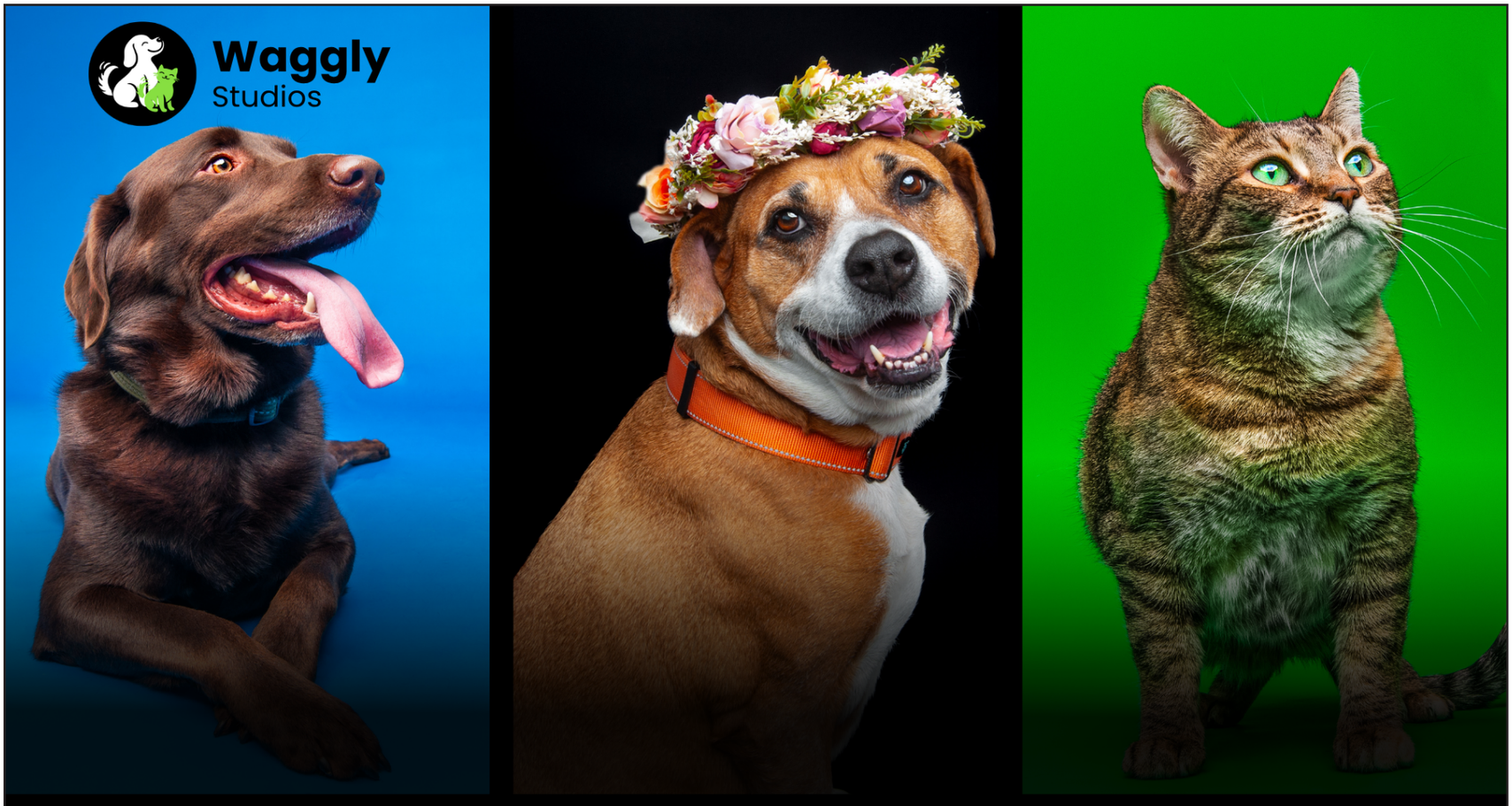

PHOTO GRAPHY
Service

PORQUE TU MEJOR AMIGO MERECE SER RECORDADO PARA SIEMPRE!

Capturamos la personalidad, la alegría y esos pequeños momentos que hacen único a tu compañero peludo.

PORQUE NO SON SOLO MASCOTAS... SON FAMILIA

www.wagglystudios.com | East Patchouge, NY

Buying a Home with Someone Else?

Comprar una vivienda con otra persona: preguntas legales



Comprar una vivienda con una pareja, un familiar o un amigo puede hacer más accesible tener casa propia, pero también crea vínculos legales y financieros. Antes de firmar una oferta, los compradores deberían acordar cómo compartirán los gastos y qué harán si sus circunstancias cambian.

Primero, definan cómo será la propiedad. ¿Cada persona tendrá una parte igual o las participaciones reflejarán cuánto aportó cada quien al pago inicial? La escritura debe corresponder al acuerdo que quieran establecer. Las formas de propiedad y sus consecuencias varían según el estado, por lo que conviene consultar con un abogado local antes de decidir.

Después, acuerden cómo dividirán los gastos continuos: hipoteca, impuestos, seguro, servicios y reparaciones. Un acuerdo escrito de copropiedad puede especificar quién paga cada cosa, cómo se toman las decisiones importantes y qué ocurre si alguien no puede contribuir. También puede establecer un proceso para que una persona compre la parte de la otra o para vender la vivienda si alguien quiere retirarse.

Los compradores también deberían preguntar al prestamista cómo funciona una hipoteca conjunta. Cada prestatario podría ser responsable de toda la deuda, aunque el acuerdo entre copropietarios divida los pagos. Un abogado especializado en bienes raíces puede explicar los términos de la escritura y del contrato, preparar o revisar un acuerdo de copropiedad y señalar cuestiones propias de la vivienda y la localidad. Hablar de estos temas con tiempo quizá sea menos emocionante que buscar casa, pero puede ayudar a proteger tanto la relación como la inversión.

For many people, finding a home has become a long and uncertain search. Rents are rising, affordable apartments are hard to find, and first-time buyers face prices that put ownership out of reach. Families may spend hours scanning listings, filling out applications, and competing for a place that fits their budget.

The shortage affects more than household finances. When people cannot find stable housing near work, school, or family, they may have to move far away or leave their community altogether. Children can lose the comfort of familiar classrooms, and local businesses can struggle to keep workers who can no longer afford to live nearby.

There is no single fix, but communities can make progress. Building more homes at different price points, protecting existing affordable housing, and helping renters and first-time buyers navigate the process can widen people's choices. Local leaders can also work with residents to identify suitable places for new housing and plan for the roads, transit, and services that make neighborhoods thrive.

A home is more than an address. It is a place to rest, build relationships, and plan for the future. Making that place attainable should be a shared priority—and a measure of how well a community cares for the people who keep it going.

Why Smaller Homes Are Attracting Buyers

Por qué las viviendas pequeñas atraen a más compradores



Para muchos compradores, tener menos espacio empieza a parecer una opción sensata. Las viviendas pequeñas suelen costar menos y ser más económicas de mantener, lo que resulta atractivo a medida que suben los precios, las facturas de servicios y los gastos de reparación. Un espacio más reducido también puede significar menos habitaciones que amueblar, limpiar y calentar.

El atractivo no es solo económico. Algunos compradores quieren vivir más cerca del trabajo, las tiendas, el transporte público o la familia, aunque eso implique renunciar a un dormitorio adicional o a un jardín grande. Otros están reconsiderando cuánto espacio usan realmente. Una sala versátil puede servir de oficina durante el día y de lugar de reunión por la noche.

Pero vivir en un espacio compacto requiere planificación. El almacenamiento es importante, y una casa que parece cómoda durante una visita puede sentirse abarrotada cuando llegan todas las pertenencias de cada día. También conviene pensar en posibles cambios futuros, como trabajar desde casa, recibir a familiares o tener hijos.

La ubicación y la distribución pueden hacer que una vivienda pequeña parezca más amplia. La luz natural, un espacio exterior práctico y habitaciones que cumplen varias funciones ayudan. También sirven los armarios empotrados y los planos con menos rincones difíciles de aprovechar.

Elegir una vivienda pequeña implica, en definitiva, hacer un intercambio: menos espacio a cambio de menores costos, un mantenimiento más sencillo o una ubicación más conveniente. Para quienes se fijan en cómo viven día a día, una casa pequeña y bien diseñada puede ofrecer comodidad sin habitaciones que casi nunca se usan.

For many home buyers, less space is starting to look like a sensible choice. Smaller homes often cost less to buy and maintain, making them appealing as prices, utility bills, and repair costs rise. A smaller footprint can also mean fewer rooms to furnish, clean, and heat.

The appeal isn't only financial. Some buyers want to live closer to work, shops, transit, or family, even if that means giving up a spare bedroom or a large yard. Others are rethinking how much space they actually use. A flexible living area can serve as a workspace by day and a gathering spot in the evening.

But compact living requires planning. Storage matters, and a home that feels comfortable during a showing may feel crowded once everyday belongings move in. Buyers may also need to consider future changes, such as working from home, welcoming relatives, or having children.

Location and layout can make a smaller home feel more spacious. Natural light, usable outdoor space, and rooms that serve more than one purpose can help. So can built-in storage and a floor plan with fewer awkward corners.

Choosing a smaller home is ultimately a trade-off: less room in exchange for lower costs, easier upkeep, or a more convenient location. For buyers who focus on how they live day to day, a well-designed small home can offer plenty of comfort without unused space.

Beyond the Trophies: What Kids Gain from Karate

Más allá de los trofeos: lo que los niños aprenden con el karate



En una clase de karate, el progreso no se mide solo con cinturones o medallas. Para muchos niños, las lecciones más valiosas ocurren entre esos logros: escuchar con atención, practicar un movimiento difícil e intentarlo de nuevo después de equivocarse.

Las clases de karate suelen seguir una estructura clara. Los alumnos saludan inclinándose, esperan su turno, siguen instrucciones y practican técnicas con control. Con el tiempo, estas rutinas pueden ayudarles a desarrollar la concentración y la autodisciplina. Aprender a bloquear o a hacer combate de forma segura también puede enseñarles a respetar los límites personales y a estar atentos a los demás.

La confianza puede crecer a medida que los niños dominan nuevas habilidades paso a paso. Un principiante tímido quizá llegue a sentirse cómodo al demostrar un movimiento frente a la clase. Esa seguridad no surge de ganar, sino de comprobar que el esfuerzo puede llevar a mejorar.

La experiencia depende mucho del instructor y de la escuela. Un dojo acogedor fomenta el respeto, la seguridad y el aprendizaje gradual, no la intimidación ni la presión por competir. Los padres pueden preguntar cómo manejan los instructores el contacto físico, la disciplina y los distintos ritmos de aprendizaje. Una clase de prueba ayuda al niño a decidir si se siente a gusto.

El karate no es adecuado para todos, y sus beneficios no están garantizados. Algunos niños quizá prefieran un deporte de equipo, el baile u otra actividad. Pero en una clase acogedora, el karate puede ofrecer algo más que ejercicio: un espacio para practicar la paciencia, la perseverancia y la confianza, clase a clase.

At a karate class, progress isn't measured only by belts or medals. For many children, the deeper lessons happen between the formal milestones: listening closely, practicing a difficult move, and trying again after getting it wrong.

Karate classes often follow a clear structure. Students bow, take turns, follow instructions, and practice techniques with control. Over time, those routines can help children build focus and self-discipline. Learning to block or spar safely may also teach them to respect personal boundaries and stay aware of others.

Confidence can grow as children master skills step by step. A shy beginner may gradually feel comfortable demonstrating a move in front of the class. That confidence doesn't come from winning; it comes from seeing that effort can lead to improvement.

The experience depends greatly on the instructor and the school. A supportive dojo emphasizes respect, safety, and steady learning—not intimidation or pressure to compete. Parents can ask how instructors handle contact, discipline, and students who learn at different speeds. A trial class can help a child decide whether the atmosphere feels right.

Karate isn't a fit for every child, and benefits aren't automatic. Some children may prefer a team sport, dance, or another activity. But in a welcoming class, karate can offer more than physical exercise. It can give kids a place to practice patience, perseverance, and confidence—one class at a time.





Advertise Now / Anúnciate Ahora
1800-256-8161

Campbell's Bakery



Se Necesita decorador de pasteles,

con experiencia en Fondant para unirse a nuestro equipo creativo

- Medio Tiempo o Tiempo Completo
- Salario Competitivo

Interesados escribir a:
Campbells.bakery@yahoo.com



We are looking for a passionate and detail-oriented Fondant Cake Decorator to join our creative team

- Part Time or Full Time
- Good Salary

Email us :
Campbells.bakery@yahoo.com



Buscamos conductor a tiempo parcial
para trabajar de viernes a domingo con licencia de conducir válida de Nueva York e historial de conducción limpio.
El candidato debe residir en la zona y ser capaz de manipular pasteles de entre 75 y 100 libras.

Looking for a part-time driver Friday through Sunday .
Valid New York license and a clean license .
Must lift cakes 75 to 100 pounds.

794 Suffolk Ave. Brentwood, NY 11717

Starting a Small Business After Immigrating

Cómo iniciar un pequeño negocio después de inmigrar

Para muchas personas recién llegadas, iniciar un pequeño negocio es una manera de aprovechar sus habilidades, servir a una comunidad y alcanzar independencia económica. Una receta conocida, un oficio de reparación o una idea inspirada en un nuevo mercado pueden convertirse en el inicio de un negocio local.

Los primeros pasos suelen implicar aprender reglas nuevas. Es posible que los propietarios deban elegir una estructura legal, registrar el negocio, entender sus obligaciones tributarias y obtener permisos o licencias locales. Los requisitos varían según el lugar y el sector, así que consultar con las oficinas municipales o con una organización de apoyo a pequeñas empresas puede ayudar a evitar sorpresas costosas.

Conseguir financiamiento es otro desafío. Quienes acaban de llegar pueden tener un historial crediticio limitado o dificultades para obtener préstamos tradicionales. Las instituciones de desarrollo comunitario, las cooperativas de crédito, los programas empresariales sin fines de lucro y los grupos locales de mentoría pueden ofrecer orientación u opciones de financiamiento. También ayuda mantener separadas las finanzas personales y comerciales, registrar los gastos y preparar un plan sencillo de flujo de efectivo.

El idioma y las redes profesionales también son importantes. Un contador, abogado o asesor empresarial de confianza puede explicar documentos y obligaciones. Las cámaras de comercio y las organizaciones que atienden a inmigrantes pueden conectar a los emprendedores con clientes, proveedores y otros propietarios de negocios.



Iniciar un negocio requiere tiempo, perseverancia y planificación cuidadosa. Con apoyo práctico y una comprensión clara de los requisitos locales, los emprendedores inmigrantes pueden convertir su experiencia y ambición en negocios que beneficien tanto a sus familias como a sus comunidades.

For many newcomers, starting a small business is a way to use their skills, serve a community, and build financial independence. A familiar recipe, a repair trade, or an idea spotted in a new market can become the start of a local venture.

The first steps often involve learning unfamiliar rules. Business owners may need to choose a legal structure, register their business, understand tax obligations, and obtain local permits or licenses. Requirements vary by location and industry, so checking with municipal offices or a small-business support organization can help prevent costly surprises.

Access to funding is another challenge. New arrivals may have limited credit history or difficulty qualifying for traditional loans. Community development lenders, credit unions, nonprofit business programs, and local mentoring groups may offer guidance or financing options. Keeping personal and business finances separate, tracking expenses, and preparing a simple cash-flow plan can also help a new venture stay organized.

Language and professional networks matter, too. A trusted accountant, attorney, or business adviser can explain documents and obligations. Local chambers of commerce and immigrant-serving organizations may connect entrepreneurs with customers, suppliers, and other business owners.

Starting a business takes time, persistence, and careful planning. But with practical support and a clear understanding of local requirements, immigrant entrepreneurs can turn experience and ambition into businesses that serve both their families and their communities.

"SUS SOLUCIONES COMIENZAN AQUÍ - CONSULTA GRATIS"
M&F Monteiro & Fishman LLP
ABOGADOS
• Marcus Monteiro ABOGADO
• Michael Fishman ABOGADO
• Nathalia Castillo PARALEGAL
INMIGRACION
HORAS EXTRAS NO PAGADAS
TRÁFICO / CRIMINAL
CORTE DE FAMILIA / DIVORCIO
Nassau : 516.280.4600 Central Islip - Suffolk : 631.706.4333
91 N. Franklin St, Suite 108, Hempstead, NY 11550 ★ Abierto Hasta Las 8:00pm.

Errores comunes después de un accidente automovilístico

Después de un choque, el estrés puede dificultar pensar con claridad. Algunos errores pueden complicar los pasos siguientes, así que conviene priorizar la seguridad y reunir información clara.

Un error es irse del lugar demasiado pronto. Comprueba si hay personas heridas, llama a los servicios de emergencia si alguien podría necesitar ayuda o existe algún peligro, y sigue las normas locales para reportar el choque. Si es seguro, aparta el vehículo del tráfico; no te pongas en riesgo para revisar los daños.

Otro error es asumir que nadie está herido porque todos se sienten bien al principio. Algunos síntomas aparecen más tarde. Busca atención médica si surgen dolor, mareos u otros síntomas preocupantes.

También es fácil olvidar documentar lo ocurrido. Cuando sea seguro, toma fotos de los vehículos, los daños, las condiciones de la vía y las señales relevantes. Intercambia los datos de contacto y del seguro, y anota la información de los testigos, si los hay. Limítate a describir hechos observables; evita especular sobre quién tuvo la culpa o discutir en el lugar.

Por último, demorar el aviso a la aseguradora o tirar recibos y documentos puede dificultar el seguimiento. Comunícate pronto con tu aseguradora y guarda copias de los documentos. Los requisitos para reportar un choque varían según el lugar; consulta las normas locales y tu póliza.

Considera hablar con un abogado de lesiones personales si alguien sufrió heridas graves, hay desacuerdo sobre quién tuvo la culpa, la aseguradora rechaza o subestima el reclamo, o te piden firmar un acuerdo o una renuncia que no entiendes. Un abogado puede explicarte tus opciones y los plazos aplicables en tu localidad.

Common Mistakes People Make After a Car Accident

After a collision, stress can make it hard to think clearly. A few common mistakes can complicate the next steps, so focus first on safety and clear information.

One mistake is leaving the scene too soon. Check for injuries, call emergency services if anyone may be hurt or there's a hazard, and follow local rules about reporting the crash. If it's safe, move out of traffic; don't put yourself at risk to inspect damage.



Another is assuming nobody is injured because everyone feels fine at first. Some symptoms appear later. Seek medical advice if pain, dizziness, or other concerning symptoms develop.

Drivers may also forget to document what happened. When safe, take photos of the vehicles, damage, road conditions, and relevant signs. Exchange contact and insurance details, and get witness information if available. Stick to observable facts when speaking with others; avoid guessing about fault or arguing at the scene.

Finally, delaying an insurance report or throwing away receipts and paperwork can make follow-up harder. Contact your insurer promptly and keep copies of records. Reporting requirements vary by location, so check local guidance and your policy.

Consider speaking with a personal injury attorney if someone was seriously injured, fault is disputed, the insurer denies or undervalues a claim, or you're asked to sign a settlement or release you don't understand. An attorney can explain your options and local deadlines.

SUDOKU

1	4					2		3
	2		1	5				4
	6		3					
		8		4				
	5		2			8		7
2			6				5	
3	8					7		
				7				6
4	7	6			1	9		2

4		3				8	2	9
8	5	7			2		6	
			6					
		1			6		9	
				2	5	4		1
			4	7			5	6
	1		7			2		
							7	8
				5	9			3

Siben & Siben LLP

Serving Since 1934

Siben & Siben
In Business For Over
90 Years
1934 • 2026

ATTORNEYS AT LAW

"La Consulta Es Gratis"

Luchando Por Sus Derechos Legales Desde 1934



MANEJAMOS TODOS LOS ASUNTOS LEGALES, INCLUYENDO:

- Lesiones Personales & Muerte Culposa
- Accidentes De Automóvil
- Negligencia Médica
- Casos De Resbalón y Caída
- Productos Defectuosos
- Negligencia En Hogar De Ancianos
- Compensación De Trabajadores
- Casos Criminales y De Tráfico
- Bancarrota
- Testamentos, Fideicomisos y Sucesiones
- Ley De Ancianos
- Ley Matrimonial
- Corte De Familia
- Corporaciones & Contratos Comerciales
- Bienes Raíces
- Derechos de Autor
- Asuntos de Inmigración

SE HABLA ESPAÑOL

"Es importante elegir la representación legal adecuada.

Siben & Siben cuenta con más de 91 años al servicio de la comunidad y miles de horas de experiencia en los tribunales"

Plan De Pagos Flexibles
Se Aceptan La Mayoría De Tarjetas De Crédito

MasterCard VISA American Express Cards DISCOVER NETWORK

1-866-SIBENLAW

WWW.SIBENSIBEN.COM

Guía para principiantes: cómo entender un recibo de sueldo



Un recibo de sueldo muestra más que cuánto ganaste. También detalla las deducciones que explican por qué el sueldo neto puede ser menor que el sueldo bruto: la cantidad ganada antes de que se reste cualquier monto.

Primero, revisa el período de pago y las horas trabajadas o el salario indicado. Asegúrate de que coincidan con tus registros. Luego, compara el sueldo bruto con el neto: la cantidad que recibes después de las deducciones.

Entre las deducciones comunes en Estados Unidos están los impuestos sobre los ingresos y los aportes al Seguro Social y Medicare. El recibo también puede mostrar pagos de seguro médico, ahorro para la jubilación u otros beneficios. Los montos dependen de tus elecciones, tus ingresos y las normas aplicables. Las cifras "acumuladas en el año" muestran los totales desde el inicio del año calendario.

Si te pagan por hora, revisa las horas regulares y las horas extra, si corresponde. Si recibes propinas, comisiones o bonificaciones, comprueba que aparezcan correctamente. Guarda tus recibos de sueldo para comparar períodos y usarlos al preparar tus impuestos o solicitar un préstamo.

Si algo parece incorrecto, compara primero el recibo con tu horario, tu contrato laboral y las opciones de beneficios que elegiste. Pide al departamento de nómina de tu empleador que te explique cualquier deducción o diferencia que no reconozcas. Para preguntas sobre las retenciones de impuestos, consulta las fuentes oficiales o a un profesional de impuestos calificado.

Entender tu recibo de sueldo puede ayudarte a organizar un presupuesto, confirmar que te paguen correctamente y detectar errores a tiempo.

A Beginner's Guide to Understanding a Paycheck

A paycheck shows more than how much you earned. It also lists deductions that explain why your take-home pay may be lower than your gross pay—the amount you earned before anything was withheld.

Start by checking the pay period and hours or salary listed. Make sure they match your records. Then compare gross pay with net pay, the amount deposited or issued to you after deductions.

Common deductions include income taxes and contributions to Social Security and Medicare in the United States. Your paycheck may also show payments for health insurance, retirement savings, or other benefits. The amounts depend on your choices, earnings, and applicable rules. "Year-to-date" figures show totals accumulated since the start of the calendar year.

If you're paid hourly, look for regular and overtime hours, if applicable. If you earn tips, commissions, or bonuses, check that those amounts appear as expected. Keep your pay stubs so you can compare pay periods and use the information when preparing taxes or applying for a loan.

If something looks wrong, first compare the stub with your schedule, employment agreement, and benefit selections. Ask your employer's payroll department to explain any unfamiliar deduction or difference. For questions about tax withholding, consult official tax guidance or a qualified tax professional.

Understanding a paycheck can help you plan a budget, confirm you're being paid correctly, and catch errors early.



Monteiro & Fishman LLP

516-280-4600

91 N. FRANKLIN ST., SUITE 108, HEMPSTEAD, NY 11550

SI USTED HA TRABAJADO MÁS DE

40 HORAS A LA SEMANA

LLÁMENOS PARA OBTENER SU PAGO DE HORAS EXTRAS!!



- ESTATUS LEGAL NO IMPORTA
- INCLUSO SI LE HAN PAGADO EN EFECTIVO
- NO TIENE QUE PAGAR LOS HONORARIOS DEL ABOGADO POR ADELANTADO

THE LISLE

Oportunidad de alquiler asequible en Hicksville

PERIODO DE SOLICITUD PARA EL SORTEO: 9:00 am de Agosto 28, 2026 hasta las 5:00 pm de Septiembre 28, 2026

AR Hicksville LLC (Propietario) pone a disposición 19 nuevas unidades de alquiler asequible en "The Lisle", ubicado en 100 Nelson Avenue, Hicksville, NY. Las solicitudes para el sorteo serán recibidas por **Long Island Housing Partnership, Inc. (LIHP)**. Se llevará a cabo un sorteo para determinar el orden en que se evaluará la elegibilidad de los solicitantes.

INGRESOS MÁXIMOS/MÍNIMOS, DISPONIBILIDAD DE UNIDADES Y ALQUILERES

De conformidad con los requisitos municipales, las unidades asequibles estarán disponibles para hogares cuyos ingresos no superen el 80 % ni el 100 % (según corresponda) del Ingreso Medio del Área (AMI) de HUD para Nassau/Suffolk, tal como se detalla a continuación según el tamaño del hogar. Las solicitudes para el sorteo deben enviarse en línea a LIHP a través de

TAMAÑO DE LA UNIDAD	AMI	ALQUILER MENSUAL*	UNIDADES DISPONIBLES	TAMAÑO DEL HOGAR	INGRESOS ANUALES (MÁXIMO/MÍNIMO)
Studio	80%	$2,165	1	1 persona 2 personas	$92,050--- $55,224 $105,200---$55,224
1-Dormitorio	80%	$2,309	4	1 persona 2 personas 3 personas	$92,050--- $59,184 $105,200---$59,184 $118,350---$59,184
2-Dormitorios	80%	$2,755	4	1 persona 2 personas 3 personas 4 personas 5 personas	$92,050--- $71,016 $105,200---$71,016 $118,350---$71,016 $131,450---$71,016 $142,000---$71,016
1-Dormitorio	100%	$2,924	4	1 persona 2 personas 3 personas	$115,000---$73,944 $131,450---$73,944 $147,850---$73,944
2-Dormitorios	100%	$3,492	5	1 persona 2 personas 3 personas 4 personas 5 personas	$115,000---$88,704 $131,450---$88,704 $147,850---$88,704 $164,300---$88,704 $177,450---$88,704
3- Dormitorios	100%	$4,022	1	1 persona 2 personas 3 personas 4 personas 5 personas 6 personas 7 personas	$115,000---$102,528 $131,450---$102,528 $147,850---$102,528 $164,300---$102,528 $177,450---$102,528 $190,600---$102,528 $203,750---$102,528

https://www.lihp.org/project/the-lisle/
Las normas del programa están disponibles en
https://www.lihp.org/project/the-lisle/
Si tiene alguna pregunta o necesita ayuda, incluida asistencia lingüística, envíe un correo electrónico a LIHP a rentals5@lihp.org o llame al 631-435-4710.

Por favor, lea atentamente las normas del programa. Las solicitudes para el sorteo solo garantizan la participación en el mismo, pero no aseguran la elegibilidad. Se deben cumplir todas las normas del programa y los requisitos del propietario, incluidos los relativos a ingresos, edad, crédito y antecedentes. *Los requisitos de ingresos mínimos no se aplican a los solicitantes que cuenten con un subsidio de asistencia para el alquiler aprobado. **Se cumplirá con todas las leyes de vivienda justa (Fair Housing Laws)**. Comuníquese directamente con el propietario llamando al 516.970.2107 o visitando www.somliving.com / thelislemgr@somliving.com para obtener información sobre el complejo.

Where Residents Go to Meet, Learn, and Spend Time Together

Dónde se reúnen, aprenden y pasan tiempo los vecinos



En toda comunidad hay lugares donde la gente puede pasar tiempo sin necesitar una ocasión especial. Una biblioteca, un parque, un centro recreativo, una cafetería o un mercado del barrio pueden ser más que una parada de camino a otro sitio: pueden servir para conocer a los vecinos, aprender algo nuevo o simplemente sentirse parte de la vida local.

Las bibliotecas son un buen ejemplo. Además de libros, muchas ofrecen clases, actividades para niños, acceso a computadoras, grupos de conversación y espacios tranquilos para trabajar. Los parques y centros recreativos reúnen a la gente mediante deportes, senderos para caminar, espectáculos y eventos de temporada. Las cafeterías y los mercados locales también pueden crear rutinas informales, donde los rostros conocidos convierten conversaciones breves en amistades.

Estos espacios compartidos son importantes porque reciben a personas con distintos horarios, edades e intereses. Algunas van a tomar una clase o participar en un club; otras buscan un lugar seguro para que jueguen sus hijos o un sitio cómodo donde sentarse. Un buen espacio comunitario no exige que todos gasten dinero ni que ya conozcan a alguien.

Mantener activos estos lugares requiere esfuerzo. El personal, los voluntarios, los grupos locales y los residentes ayudan a organizar actividades y crear un ambiente acogedor. Su trabajo puede ser especialmente importante para quienes acaban de llegar y buscan conexiones, o para las personas que viven solas.

Encontrar un lugar donde sentirse parte de la comunidad puede empezar con algo sencillo: consultar el calendario de la biblioteca, asistir a un evento o preguntarle a un vecino qué lugares disfruta. Los espacios de encuentro más valiosos suelen formarse con pequeños encuentros que se repiten. Con el tiempo, esos encuentros fortalecen el sentido de comunidad.

Every community has places where people can spend time without needing a special occasion. A library, park, recreation center, café, or neighborhood market can become more than a stop on the way somewhere else: it can be a place to meet neighbors, learn something new, or simply feel part of local life.

Libraries are one example. Alongside books, many offer classes, children's activities, public computers, language groups, and quiet places to work. Parks and recreation centers bring people together through sports, walking paths, performances, and seasonal events. Local cafés and markets can also create informal routines, where familiar faces turn brief conversations into friendships.

These shared spaces matter because they welcome people with different schedules, ages, and interests. Some visitors come to take a class or join a club; others want a safe place for children to play or somewhere comfortable to sit. A good community space does not require everyone to spend money or already know someone there.

Keeping these places active takes effort. Staff, volunteers, local groups, and residents help organize programs and maintain welcoming environments. Their work can make a difference, especially for newcomers seeking connections or people who live alone.

Finding a place to belong can start with a simple step: check a library calendar, visit a community event, or ask a neighbor what they enjoy nearby. The strongest local gathering places are often built through small, repeated encounters. Over time, those encounters help turn shared space into a stronger sense of community.

CASA A LA VENTA



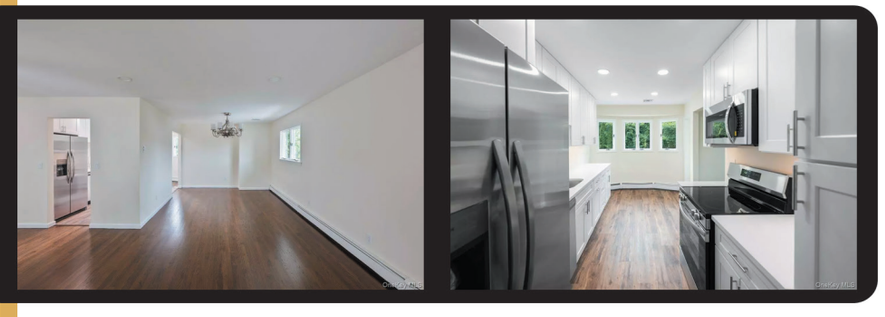

EAST ISLIP



5 Bedrooms | 2 Full Baths | 2629 SqFt | Year Built 1961 | Single Family

Esta casa, bellamente renovada, está lista para vivir y es ideal para una familia numerosa o para una pareja que viva con su hija.

Con mejoras recientes en toda la propiedad, incluyendo un techo nuevo, baños y cocina actualizados, electrodomésticos de acero inoxidable, entrada para autos, adoquines y una nueva cerca de PVC, esta casa ofrece un espacio y una flexibilidad increíbles. Con espacio de sobra para todos, en el interior encontrará dos cocinas modernas para preparar comidas fácilmente y recibir invitados, dos acogedoras salas de estar y cuatro entradas independientes que brindan privacidad y comodidad.

Terraza de dos pisos en su patio trasero privado, con un cobertizo de 19.7 m^2 para almacenamiento adicional. Ya sea que busque una casa para compartir con la familia extendida, necesite espacio extra para invitados o desee opciones de vivienda versátiles, esta propiedad lo tiene todo.

¡Excelente Ubicación a minutos de la animada calle principal, llena de restaurantes, cafeterías y entretenimiento!. Cerca a la Estación del Tren.

INTERESADOS LLAMAR AL: 516-250-2762

Tus primeros 10 minutos con la inteligencia artificial

Qué necesitas: Una conexión a internet y, para algunas herramientas, una cuenta. No compartas información privada, como contraseñas, datos financieros o expedientes médicos.

1. Elige una herramienta según lo que quieras hacer

Estos asistentes de inteligencia artificial conocidos funcionan en el navegador:

- ChatGPT — Una buena opción para empezar con preguntas, explicaciones, lluvia de ideas, escritura y creación de imágenes. Descripción de OpenAI
- Google Gemini — Útil para tareas cotidianas, investigaciones y creación de imágenes, especialmente si ya usas los servicios de Google. Descripción de Google
- Microsoft Copilot — Práctico para preguntas que requieren información actualizada de la web; puede mostrar las fuentes de sus respuestas. Guía de Microsoft
- Claude — Muchas personas lo usan para redactar y revisar textos, resumir documentos y generar ideas. Guía de Anthropic

Las funciones y los límites de uso gratuito pueden cambiar. Algunas herramientas también pueden pedirte que inicies sesión.

2. Empieza con algo sencillo

Pide ayuda con una tarea cotidiana y sin grandes consecuencias: «Dame tres ideas sencillas para el almuerzo del fin de semana». No necesitas usar términos técnicos; solo explica qué quieres.

3. Añade algunos detalles

Prueba con: «Dame tres ideas vegetarianas para el almuerzo que tarden menos de 20 minutos y usen ingredientes comunes». También puedes pedir una respuesta más breve o sencilla.



4. Comprueba la respuesta

La inteligencia artificial puede equivocarse, aunque responda con seguridad. Verifica la información importante con fuentes confiables, sobre todo si se trata de salud, asuntos legales, dinero o seguridad.

5. Hazla tuya

Usa la respuesta como punto de partida. Revísala, corrígela y decide por tu cuenta qué hacer con ella.

6. Usa la inteligencia artificial como ayuda, no como autoridad

Puede ahorrarte tiempo, explicarte ideas y ayudarte a empezar, pero también puede equivocarse o dejar información fuera. Comprueba los datos importantes, protege tu información personal y usa tu propio criterio antes de actuar.

Your First 10 Minutes with AI

What you'll need: An internet connection and, for some tools, an account. Don't enter private information such as passwords, financial details, or medical records.

1. Pick a tool for what you want to try

These well-known AI assistants work in a browser:

- ChatGPT — A good all-purpose starting point for questions, explanations, brainstorming, writing, and image creation. OpenAI overview
- Google Gemini — Useful for everyday help, research, and image creation, especially if you already use Google services. Google overview
- Microsoft Copilot — Handy for questions that benefit from current web information; it can show sources for its answers. Microsoft guide
- Claude — Often used for drafting and revising writing, summarizing documents, and brainstorming. Anthropic guide

Features and free usage limits can change, and some tools may ask you to sign in.

2. Start with a familiar task

Ask for help with something low-stakes: "Give me three simple ideas for a weekend lunch." You don't need technical language—just say what you want.

3. Add a little detail

Try: "Give me three vegetarian lunch ideas that take less than 20 minutes and use common ingredients." You can ask for a shorter or simpler answer, too.

4. Check the answer

AI can make mistakes, even when it sounds confident. Verify important facts with reliable sources, especially for health, legal, money, or safety questions.

5. Make it your own

Use the answer as a starting point. Revise it, check it, and decide for yourself what to do with it.

6. Treat AI as a helper, not an authority

AI can save time, explain ideas, and help you get started, but it can also make mistakes or leave things out. Check important information, protect your personal details, and use your own judgment before acting on an answer.

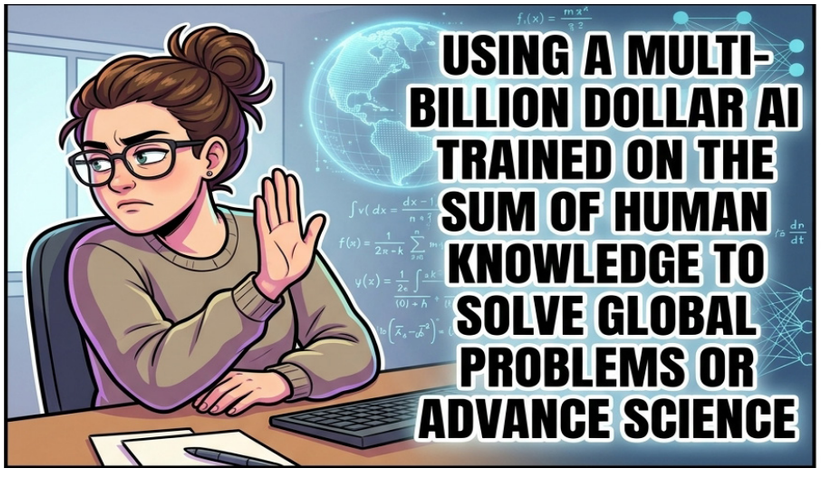

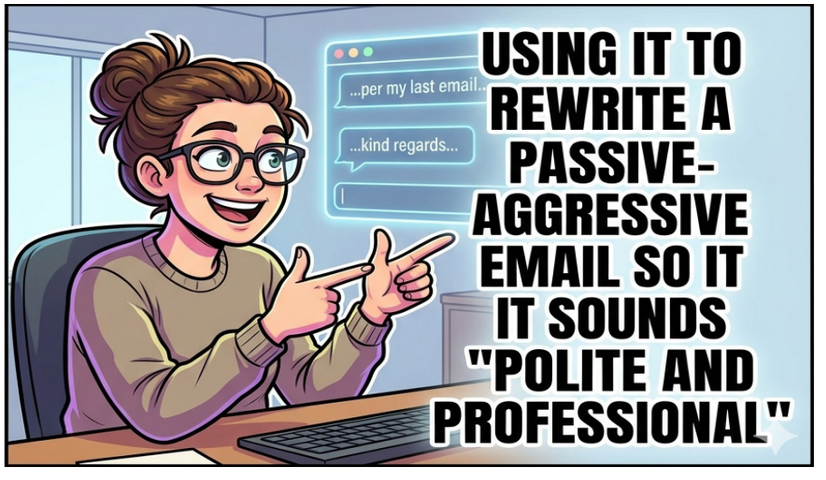

Home Improvement

Mejoras Para El Hogar

TRANSFORM YOUR OUTDOORS

BEAUTIFUL SPACES. LASTING VALUE.

Discover how decorative concrete patios, driveways, walkways, and outdoor living spaces can increase your home's beauty, functionality, and value.

TRANSFORMA TUS ESPACIOS EXTERIORES

ESPACIOS HERMOSOS. VALOR QUE PERDURA.

Descubre cómo los patios, entradas de vehículos, caminos y áreas de convivencia de concreto decorativo pueden aumentar la belleza, funcionalidad y valor de tu hogar.



5 CONCRETE PROJECTS THAT ADD VALUE

5 PROYECTOS DE CONCRETO QUE AUMENTAN EL VALOR

WHY DECORATIVE CONCRETE IS MORE POPULAR THAN EVER

POR QUÉ EL CONCRETO DECORATIVO ES MÁS POPULAR QUE NUNCA



¡Anuncia con Nosotros!

Si necesita un anuncio en el periódico envía un email a

bilingualnews@gmail.com

o llama al

800-256-8161

News THE BILINGUAL El Bilingüe



Cómo hacer que un patio pequeño parezca más grande

How to Make a Small Yard Feel Bigger



Un patio pequeño puede sentirse amplio cuando se planifica según el uso que se le dará. Empieza por elegir algunas prioridades, como un lugar para sentarse, un sendero o espacio para que jueguen los niños. Intentar incluir demasiados elementos puede hacer que el patio se vea abarrotado.

Las líneas de visión despejadas ayudan a crear sensación de amplitud. Un sendero sencillo que conduzca la mirada hacia un punto focal, como un arbusto con flores o una banca, puede hacer que el patio parezca más largo. Dejar el centro abierto y colocar las plantas más altas en los bordes también puede evitar que el espacio se sienta encerrado.

Elige las plantas y los materiales con cuidado. Una paleta limitada de colores y materiales para el pavimento crea una apariencia uniforme y serena. Distribuye las plantas por altura: cubresuelos bajos junto al sendero, flores medianas detrás y algunas plantas más altas cerca de las cercas o paredes. Escoge especies adecuadas para el clima local y la cantidad de sol que recibe el patio.

Aprovecha el espacio vertical con enrejados, macetas de pared o plantas trepadoras, pero deja suficiente espacio para caminar cómodamente. Los muebles plegables y las bancas integradas ofrecen lugares para sentarse sin ocupar demasiado espacio.

Antes de comprar plantas o materiales, dibuja un plano del patio y toma medidas. Ten en cuenta el drenaje, el tamaño que alcanzarán las plantas y el mantenimiento que requieren. Un patio pequeño no tiene que imitar uno grande: una distribución clara y unos cuantos elementos bien elegidos pueden hacerlo cómodo, práctico y despejado.

A small yard can feel spacious when it's planned around how people use it. Start by choosing a few priorities—such as a place to sit, a path through the garden, or room for children to play. Trying to fit too many features into one area can make it feel crowded.

Clear sightlines help create a sense of space. A simple path that leads the eye toward a focal point, like a flowering shrub or bench, can make the yard seem longer. Keeping the center open and placing taller plants along the edges can also make a compact yard feel less boxed in.

Use plants and materials thoughtfully. A limited palette of colors and paving materials creates a calm, unified look. Layer plants by height: lower ground cover near the path, medium-sized flowers behind it, and a few taller plants near fences or walls. Choose plants suited to the local climate and the amount of sun the yard receives.

Make use of vertical space with trellises, wall planters, or climbing plants, while leaving enough room to move comfortably. Foldable furniture and built-in benches can provide seating without taking up much space.

Before buying plants or materials, sketch the yard and measure it. Consider drainage, mature plant size, and maintenance needs. A small yard doesn't need to imitate a large one; a clear layout and a few well-chosen elements can make it feel comfortable, useful, and open.

HABLAMOS ESPAÑOL ¡¡ CONTRATISTAS BIENVENIDOS !!

SOMOS EL LUGAR IDEAL DONDE ENCONTRAR LO NECESARIO PARA CAMBIOS DE IMAGEN DEL PATIO TRASERO Y MÁS.

- Pavimentación de sistemas de piedra
- Variedad de piedras naturales
- Cocinas, Parrillas , Hornos para Pizza y Bares, Chimeneas y Fogatas para instalaciones al aire libre.
- Cofias y Escaleras compatibles para el lado de la piscina
- Sistemas de grado profesional de muros y escaleras



RICH COLOR
ARMORTEC
MADE TO LAST

Con Armortec®

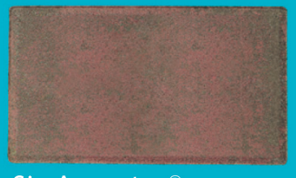

Sin Armortec®



- Muestrarios de diseños de piedras naturales
- Muestrarios de Diseños Travertino
- Bloques Belgas
- Cemento * Arena * Selladores de Concreto

Learn More About ArmorTec!

"They'll Look Like New Forever."
Cambridge Pavingstones with ARMORTEC & Wallstones

FONTANA
CONCRETE PRODUCTS
890 Montauk Highway, Bayport
631-472-1600
www.fontanaconcrete.com

Jardinería con poco presupuesto

Landscaping on a Budget

Mejorar el patio no tiene que implicar una gran renovación. Empieza por decidir qué es lo más importante: una entrada acogedora, un lugar para sentarse o unos cuantos parterres con flores. Concentrarte en una zona a la vez ayuda a controlar los gastos.

Antes de comprar plantas, observa cuánto sol recibe el patio y revisa el suelo y el drenaje. Elegir plantas adecuadas para las condiciones locales puede reducir los reemplazos y el mantenimiento. Las plantas nativas, las semillas y las plantas jóvenes suelen costar menos que los ejemplares adultos, aunque tardan más en llenar el espacio.

Reutiliza lo que ya tienes. Divide las plantas perennes que hayan crecido bastante, traslada las que estén sanas o aprovecha macetas y ladrillos que tengas a mano. El mantillo puede darles un aspecto ordenado a los parterres y ayudar a conservar la humedad del suelo. Compara precios en tu zona o pregunta por programas comunitarios de compostaje.

Dibuja un plan sencillo y fija un límite de gastos antes de ir de compras. Incluye en el cálculo las herramientas, la tierra, la entrega y el cuidado continuo. Si el proyecto es grande, divídelo en etapas y pide varios presupuestos antes de contratar ayuda. Una distribución bien pensada y mejoras graduales pueden hacer que un espacio exterior sea más acogedor sin sobrecargar el presupuesto familiar.



Improving your yard doesn't have to mean a major renovation. Start by deciding what matters most: a welcoming entry, a place to sit, or a few colorful garden beds. Focusing on one area at a time helps keep costs manageable.

Before buying plants, observe how much sun the yard gets and check the soil and drainage. Choosing plants suited to local conditions can reduce replacements and upkeep. Native plants, seeds, and smaller starter plants may cost less than mature specimens, though they take longer to fill in.

Reuse what you already have. Divide established perennials, move healthy plants, or repurpose containers and bricks where practical. Mulch can give beds a tidy appearance and help retain soil moisture; compare local prices or ask about community compost programs.

Draw a simple plan and set a spending limit before shopping. Include tools, soil, delivery, and ongoing care in your estimate. For larger projects, handle the work in stages and get several quotes before hiring help. A thoughtful layout and steady improvements can make an outdoor space more inviting without straining the household budget.

• Encuentra Las 10 Diferencias •

Find The 10 Differences

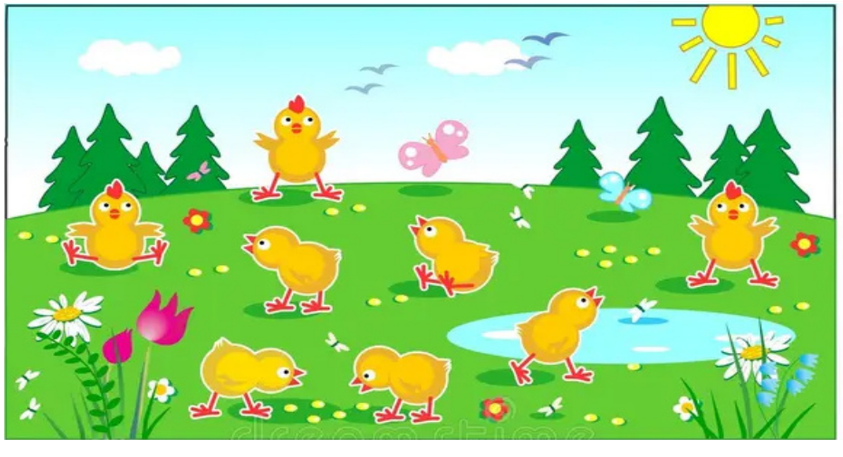

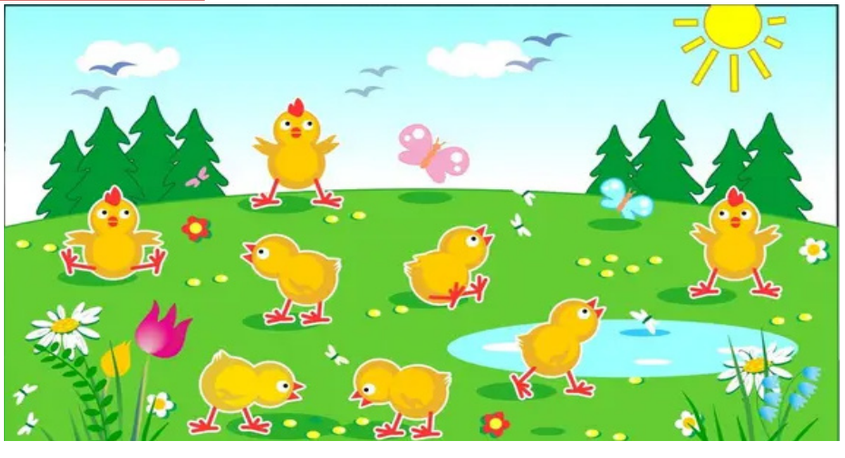

CLASSIFIEDS CLASIFICADOS

1800-256-8161
MONDAY - FRIDAY / LUNES - VIERNES
8AM - 5PM
bilingualnews@gmail.com
WWW.THEBILINGUALNEWS.COM

HELP WANTED

Help Wanted
Persona con algo de experiencia cosiendo cortinas teatrales P/T 3 días a la semana. Flexible lunes a viernes de 8 am a 3 pm Bayshore cerca de la estación de tren de Deer Park
Llamar a Sal
631-242-7337

SE NECESITA
Ayudante de taller. Corte, pulido, acabado y pintura. Mantener el taller limpio y organizado. Trabajos generales. Pago según experiencia. F/T.
Llamar a Joe al:
631-220-1061

PIZZERIA MANAGER WANTED
Busy local pizzeria seeking an experienced, motivated manager to take full charge of daily operations. Must have extensive pizzeria/ restaurant management experience. Must be able to work 50–55 hours per week. Top pay
Think you have what it takes to run the shop?
Call Joe at **631-517-0333** to apply today.
Commack, Northport, Nesconset, Kings Park , Farmingdale

HELP WANTED
CDL driver needed for Cesspool technician. The job requires manual Labor We will provide on the job training. This is a full-time position.
Must be bilingual.
516-241-1505

Dry Cleaner
En Islip busca planchador de camisas tiempo parcial. Se requiere experiencia. Buscamos a alguien que pueda trabajar de 2 a 3 días a la semana. Interesados llamar a Danny al
917-744-3168
Se requiere documentación legal para trabajar.

SE NECESITA
Recepcionista bilingue a medio tiempo en Farmingdale,NY.
Llamar al
516-420-1177
Nosotros entrenamos

Help Wanted
Hampton Bays Dry Cleaners
F/T Assembly, packing and counter person. Armando, Empaque y counter. Bilingual necessary
Call / Llamar al
631-728-2288
561-632-8565

HOTEL
White Plains
Manhattan / Queens
Necesita
Supervisor, House Person Camareros/as, Lavandería Limpiadores Por La Noche
Trabajo Inmediato. Solicitar Online.
tlcleaningservices.com/apply
ó llame 1-800-610-4770

Se Necesita
Preparador de masa o lavaplatos
Tiempo completo para pizzería.
Gino's Pizza — Salida 58 de la LIE
248 Smithtown Blvd, Nesconset NY
¡LLAME HOY MISMO!
Edwin
631-578-2730
or Joe 516-650-0046

Help Wanted
Dough Maker o Dishwasher
At pizzeria restaurant.
Gino's Pizza exit 58 LIE
248 Smithtown Blvd, Nesconset NY
CALL TODAY!
Edwin
631-578-2730
or Joe
516-650-0046

SE NECESITA
Taller de fabricación de acero busca fabricante/instalador con experiencia. Fabricación principal de escaleras y barandillas a medida. El fabricante debe poder trabajar con planos de taller. Será responsable de su propio diseño, corte, soldadura y rectificado. MIG, TIG y STICK. Si tiene Licencia de conducir vigente y disponibilidad para conducir vehículo de la empresa durante las instalaciones es un plus. Se pueden obtener días libres remunerados, vacaciones y bonificaciones.
Llame a Joe al
631-220-1061

SE RENTA ESPACIO
Privado en barbería muy concurrida. Ideal para tus propios clientes.
10x12 $1000 al mes
Interesados llamar al
516-729-9306

FOR SALE / INVERSIÓN
Interesados en comprar y vender. Es el mejor momento de invertir en bienes y raíces. Tenemos propiedades disponible y la atención personalizada que usted esta buscando.
(631) 703-0560

Apartamento privado de 2 cuartos en Bay Shore. Entrada privada, cocina/ sala, baño.
Llamar al
(631) 703-0560

Hotel Limpieza
QUEENS-WHITE PLAINS
T&L Cleaning Inc. Está buscando personal de limpieza para varios hoteles.
Necesitamos: Asistentes de Habitación, Camareros/as, Asistente de Lavandería, Asistente de Desayuno y Supervisores.
Solicite en línea en www.tlcleaningservices.com/apply ó llámenos para una entrevista
1-800-610-4770

SE NECESITA
Cocinero F/T
en restaurante pizzería.
Gino's Pizza salida 58 LIE
¡LLAMA HOY!
(631) 517-0333

HELP WANTED
Part-time bilingual receptionist in Farmingdale, NY.
Call
516-420-1177
We train.

HELP WANTED
Experienced Pizza Maker.
Full time in Patchogue.
Call **631-289-2028**

Pizzería Restaurant Farmingdale
Busca Counter / Preparador de Pizza con experiencia. Tiempo completo. **Inglés necesario**
Llamar al **516-987-6606**

Dry Cleaner
In Islip is looking for a part-time shirt presser. Some experience is necessary. We are looking for someone who can work 2 to 3 days a week. If you are interested, please call Danny at
917-744-3168
Working papers are required.

MUNICIPIO DE BABYLON

AGENCIA DE ASISTENCIA PARA LA VIVIENDA
AVISO DE REUNIÓN PÚBLICA
PLAN ANUAL PARA EL AÑO FISCAL 2027
ENMIENDAS AL PLAN ADMINISTRATIVO

La Agencia de Asistencia para la Vivienda del Municipio de Babylon celebrará una reunión pública para recibir comentarios del público sobre el Plan anual de la Agencia que comienza en 2027 y sobre las enmiendas al Plan administrativo. La reunión tendrá lugar en la oficina de la Agencia de Asistencia para la Vivienda de la Ciudad de Babylon, ubicada en el Anexo, el lunes 28 de septiembre de 2026, entre las 8:00 a. m. y las 9:00 a. m.

Habrá copias disponibles en la oficina de la Agencia a partir del 28 de agosto de 2026 tanto de la propuesta del Plan anual de la Agencia de Asistencia para la Vivienda de la Ciudad de Babylon como de las enmiendas al Plan administrativo. Los comentarios por escrito relativos al Plan anual para el año fiscal 2027 de la Agencia de Asistencia para la Vivienda de la Ciudad de Babylon y a las enmiendas al Plan administrativo deben enviarse por correo certificado a la dirección 281 Phelps Lane, North Babylon, New York 11703; se aceptarán desde el 31 de agosto de 2026 hasta el 11 de septiembre de 2026.

"Los servicios de acceso a idiomas estan disponibles de forma gratuita para personas con dominio limitado del inglés". Las solicitudes de servicios de interpretación u otras necesidades especiales deben ser comunicadas por escrito al coordinador LEP. Por favor, pongase en contacto con la Agencia de Asistencia de Vivienda de la Ciudad de Babylon , anexo del ayuntamiento 281 Phelps Lane, N. Babylon, NY 11703.

Agencia de Asistencia para la Vivienda de la Ciudad de Babylon
(631) 893-1040

PROFESSIONAL SERVICES

PETER ROMERO PLLC
Trabaja más de 40 horas y no le pagan horas extras?. Incapacidad e injusticia en el trabajo?.
Abogado de Ley Laboral
Consulta Gratis!
(631) 257-5588

GINECOLOGÍA
En Brentwood, aceptamos la mayoría de seguros.
Hablamos Español.
631-273-3712



BUSTO'S MARTIAL ARTS PATCHOGUE
One Week Free Trial
"A BLACK BELT IS NOT SOMETHING YOU WEAR, IT'S SOMETHING YOU BECOME"
(631) 697-0364
655 Montauk Highway, East Patchogue, NY 11772
www.bustospatchogue.com

Ahora Puede Ver Nuestros Clasificados Online!
Now You Can Check Out Our Classifieds Online!
www.thebilingualnews.com

Mira Los Clasificados En Nuestra Página Web
Check Out Classifieds On Our Website
• TRABAJO • VENTA • SERVICIOS PROFESIONALES
WWW.THEBILINGUALNEWS.COM/CLASSIFIEDS
• JOBS • SALES • PROFESSIONAL SERVICES

¿Qué es la inteligencia artificial?

What Is Artificial Intelligence?

La inteligencia artificial, o IA, es una tecnología que permite que las computadoras realicen tareas que normalmente asociamos con la capacidad de pensar de las personas. Puede ayudar a reconocer imágenes, entender preguntas, traducir idiomas, resumir documentos y encontrar patrones en grandes cantidades de información. La IA no es una sola máquina o programa: es un conjunto de tecnologías que se usan de distintas maneras.

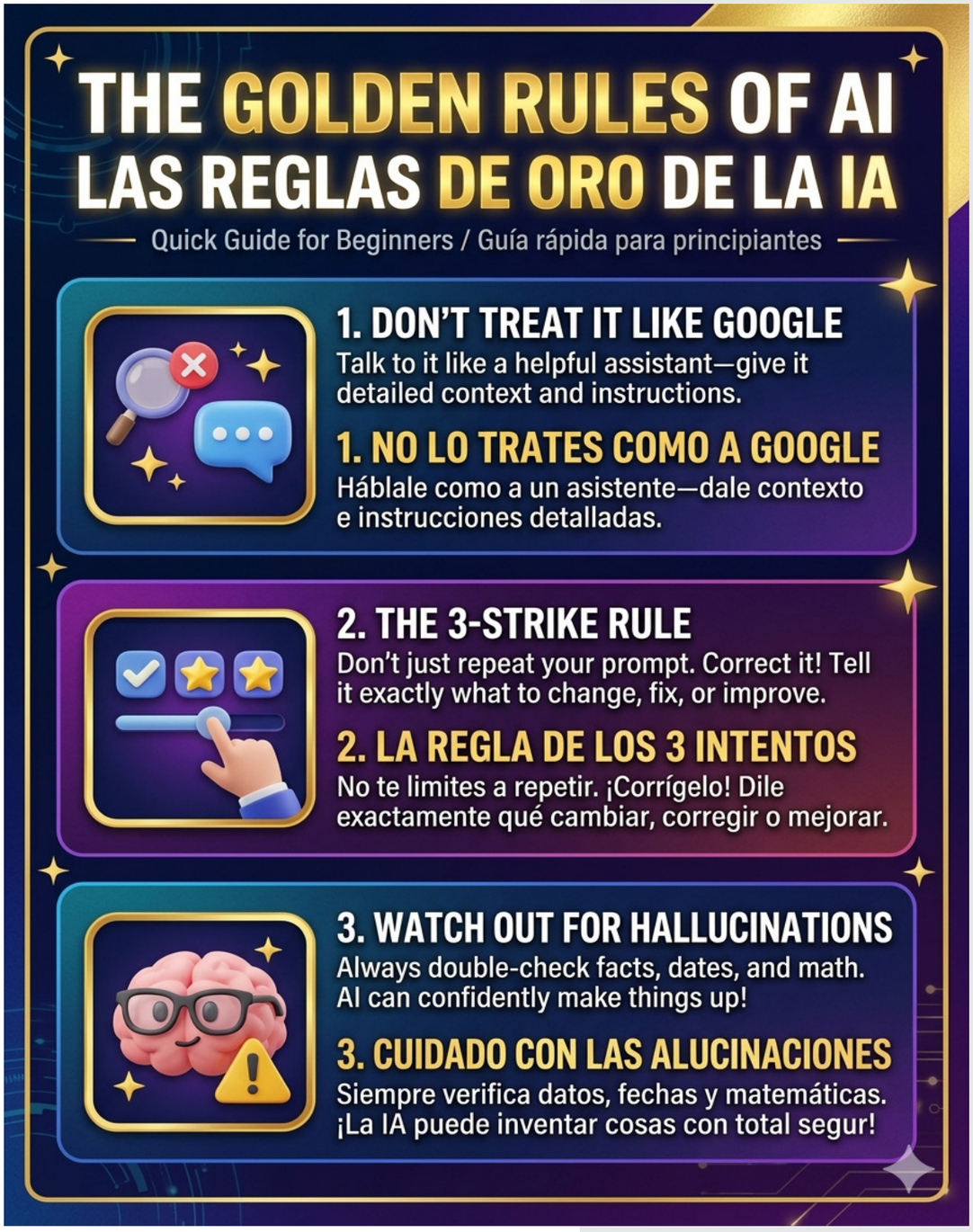

Por ejemplo, un chatbot aprende patrones a partir de grandes cantidades de texto. Cuando escribes una pregunta, calcula qué palabras podrían formar una respuesta útil y las organiza en frases. Puede explicar un tema, proponer ideas o ayudarte a redactar un mensaje. Sin embargo, no comprende el mundo como una persona ni sabe automáticamente si cada dato que presenta es cierto. A veces puede dar información equivocada o incompleta con mucha seguridad.

La IA ya forma parte de muchas herramientas cotidianas. Una aplicación de mapas puede sugerir una ruta según el tráfico; un servicio de correo electrónico puede identificar mensajes no deseados; y una plataforma de streaming puede recomendar películas según lo que has visto. También hay herramientas que generan textos o imágenes a partir de instrucciones escritas por el usuario.

En pocas palabras, la IA es un tipo de tecnología diseñada para realizar tareas que parecen requerir inteligencia. Puede ser útil para aprender, crear y resolver problemas, pero cada herramienta tiene límites. Conviene revisar sus respuestas y usar el criterio propio, especialmente cuando la información puede afectar decisiones importantes.

Artificial intelligence, or AI, is technology that enables computers to perform tasks we usually associate with human thinking. It can help recognize images, understand questions, translate languages, summarize documents, and find patterns in large amounts of information. AI isn't a single machine or program; it's a collection of technologies used in different ways.

For example, a chatbot learns patterns from large amounts of text. When you type a question, it calculates which words might form a useful response and arranges them into sentences. It can explain a topic, suggest ideas, or help you draft a message. However, it doesn't understand the world like a person does, and it doesn't automatically know whether every detail it gives you is true. Sometimes it can present incorrect or incomplete information confidently.

AI is already part of many everyday tools. A map app may suggest a route based on traffic; an email service may identify unwanted messages; and a streaming platform may recommend movies based on what you've watched. Other tools can generate text or images from instructions written by the user.

In short, AI is a type of technology designed to perform tasks that seem to require intelligence. It can be useful for learning, creating, and solving problems, but every tool has limits. Check its answers and use your own judgment, especially when the information could affect important decisions.

CUSTOM CAKES



10% OFF
with ad mention

Familia BAKERY

PATCHOGUE
227 E Main St.
631-714-6339

FARMINGVILLE
2314C North Ocean Ave.
631-338-2505

HAMPTON BAYS
252-9 W Montauk Hwy.
631-856-4004

Sponsored By:
Familia BAKERY

Guía para principiantes: cómo cocinar frijoles secos

A Beginner's Guide to Cooking Beans from Scratch



Los frijoles secos son económicos, llenadores y fáciles de tener a mano. Con un poco de planificación, pueden ser la base de sopas, ensaladas, tacos y platos con arroz.

Primero, extiende los frijoles en una bandeja y retira las piedritas y los que estén dañados. Enjuágalos con agua fría. Para que queden más uniformes y se cocinen en menos tiempo, déjalos en remojo toda la noche en abundante agua. Después, escúrrelos y enjuágalos. ¿Tienes prisa? Algunos frijoles se pueden cocinar sin remojarlos, pero tardarán más.

Ponlos en una olla y cúbrelos con varios centímetros de agua fresca. Lleva el agua a ebullición, baja el fuego y deja que hiervan suavemente hasta que estén tiernos. El tiempo varía según el tipo y la antigüedad de los frijoles. Empieza a revisarlos después de aproximadamente una hora y añade más agua si hace falta. Los frijoles más viejos pueden tardar más. Extensión de la Universidad Estatal de Utah

Cuando estén tiernos, añade sal, hierbas, ajo o especias. Conviene agregar ingredientes ácidos, como tomate o vinagre, casi al final, porque pueden retrasar la cocción. Los frijoles rojos requieren cuidados especiales: hiérvelos en agua fresca durante al menos 30 minutos antes de comerlos. No cocines frijoles rojos crudos únicamente en una olla de cocción lenta. Extensión de la Universidad Estatal de Utah

Puedes refrigerar los frijoles cocidos y añadirlos a distintas comidas durante la semana. Reserva parte del líquido de cocción para aligerar sopas o salsas.

Dried beans are inexpensive, filling, and easy to keep on hand. With a little planning, they can become the base for soups, salads, tacos, and rice bowls.

First, spread the beans on a tray and remove any small stones or damaged beans. Rinse them under cold water. For a more even texture and shorter cooking time, soak them overnight in plenty of water, then drain and rinse. In a hurry? Some beans can be cooked without soaking, but they'll usually take longer.

Put the beans in a pot and cover them with fresh water by a few inches. Bring the water to a boil, then lower the heat and simmer gently until the beans are tender. Cooking time varies by type and age, so start checking after about an hour and add more water if needed. Older beans may take longer. Utah State University Extension

Once tender, season with salt, herbs, garlic, or spices. Acidic ingredients such as tomatoes or vinegar are best added near the end, since they can slow softening. Kidney beans need special care: boil them in fresh water for at least 30 minutes before eating; don't cook raw kidney beans only in a slow cooker. Utah State University Extension

Cooked beans can be refrigerated and added to meals throughout the week. Reserve some cooking liquid to loosen soups or sauces.

IMPRESIONANTE VENTA DE OTOÑO

ABOVE ALL FENCE
"For the Above Average Home"

4' HIGH PVC DOUBLE SIDED SPACED PICKET

2 ESTILOS PARA ESCOGER SCALLOPED OR STRAIGHT



2"X2"X8' ANCHO
PVC STRUCTURAL DECK RAILING

HEAVY DUTY METAL REINFORCED





¿CANSADO DEL BLANCO?

EL MEJOR PVC PRIVADO DE GRANO DE MADERA DISPONIBLE POR

CertainTeed

6' HIGH DOUBLE SIDED PVC PRIVACY WITH LATTICE TOP

DIAGONAL LATTICE OR SQUARE LATTICE TOP HEAVY DUTY METAL REINFORCED



VARIEDAD DE PUERTAS DE ALUMINIO Y PVC.





HEAVY DUTY **PVC ARBOR**

6' HIGH PVC DOUBLE SIDED SOLID PRIVACY WITH PICKET TOP

HEAVY DUTY METAL REINFORCED



3 ESTILOS A ESCOGER

COLOR PVC
3 COLORES DISPONIBLES

TAN , KHAKI Y BLANCO 6X8 PRIVACY

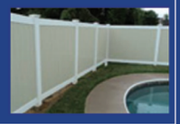

6' HIGH DOUBLE SIDED PVC PRIVACY

WITH HEAVY DUTY METAL REINFORCED



6' HIGH 100% CEDAR



NUEVO



SimTek FENCE

IMITACIÓN REALISTA DE PIEDRA

3310 Sunrise Hwy.
East Islip

631-224-7905

Horario:

Lunes a Viernes
7:30am -4pm
Sabado
7:30am-12pm

Domingo Cerrado

Sirviendo a la comunidad desde 1985

Materiales disponibles en inventario

FINANCIAMIENTO DISPONIBLE

VISA MasterCard AMERICAN EXPRESS DISCOVER NETWORK

SINCE 1985

BBB A Rating

Nassau Lic. #302810000
Suff. Lic. #10789HI

*Materiales en inventario únicamente. Puertas, postes e instalación adicional. Artículos en oferta no pueden ser combinados con otras ofertas o ventas anteriores. No responsables por errores tipográficos. Todas las ventas son finales.

CONTRATISTAS Y D.I.Y BIENVENIDOS | ESPECIALISTA EN TRABAJOS GRANDES DE CERCAS

VISITE NUESTRA PÁGINA WEB: WWW.ABOVEALLFENCE.COM


WARM FLAVORFUL MADE FRESH
PERFECT FOR SHARING
Familia BAKERY
227 E Main St.
Patchogue, NY 11772
2314C North Ocean Ave.
Farmingville, NY 11738
252-9 W Montauk Hwy.
Hampton Bays, NY 11968