The Bilingual News
El Bilingüe

24th Anniversary

FREE EDITION
EDICIÓN GRATUITA

Vol. 28 • Sep 28 - Oct 4, 2026 • Edition/Edición 1495

Nassau

BIENVENIDOS A LA ERA DE LA IA

WELCOME TO THE AGE OF AI

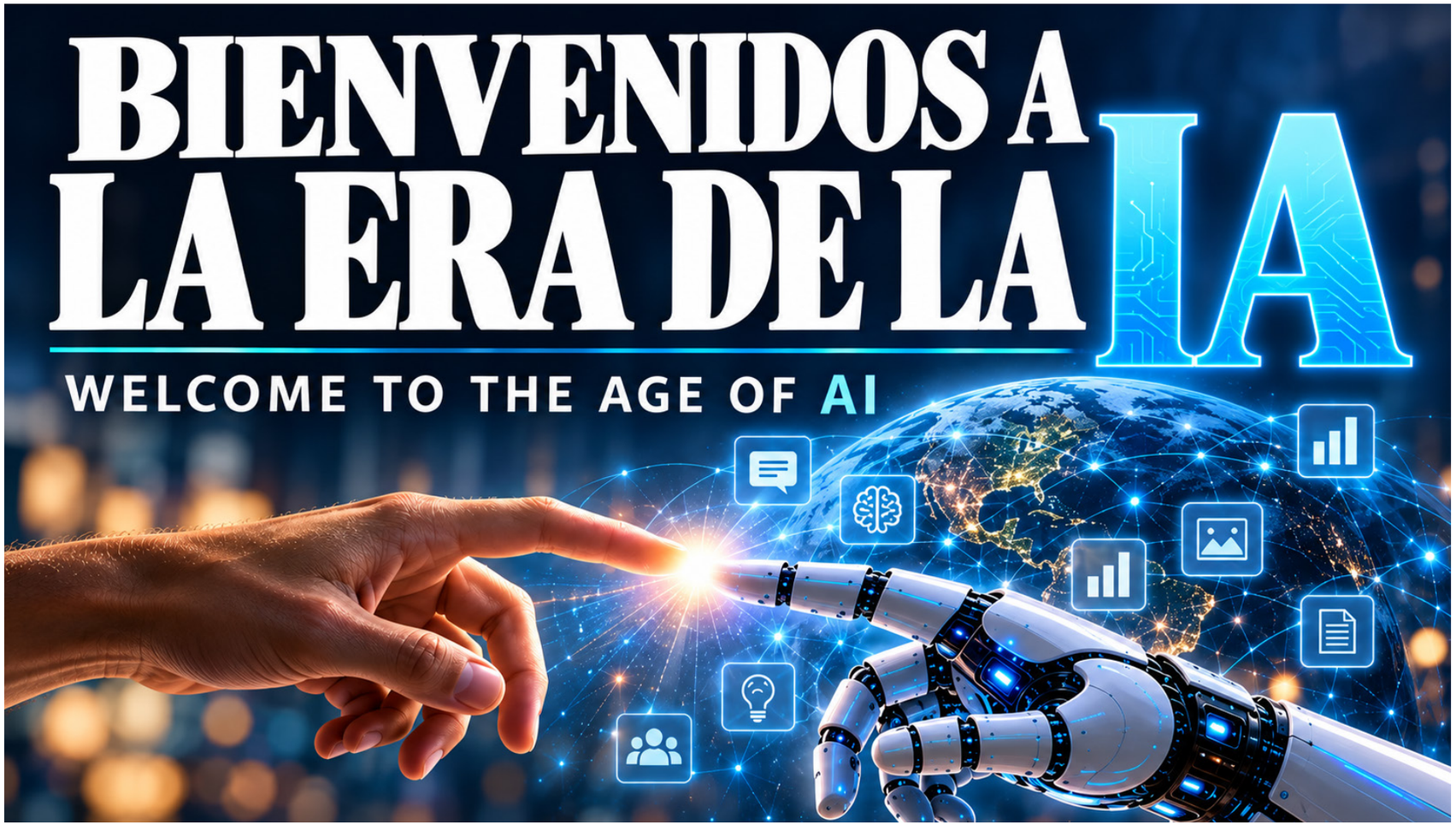

Monteiro & Fishman LLP

SUS SOLUCIONES COMIENZAN AQUÍ

ABOGADOS

• CONSULTA GRATIS •

ABOGADOS DE CONFIANZA,
RESULTADOS QUE IMPORTAN.



• MARCUS MONTEIRO
ABOGADO

• MICHAEL FISHMAN
ABOGADO

• NATHALIA CASTILLO
PARALEGAL









INMIGRACION

HORAS EXTRAS
NO PAGADAS

TRÁFICO /
CRIMINAL

CORTE DE FAMILIA /
DIVORCIO

EXPERIENCIA
QUE RESPALDA

ATENCIÓN PERSONALIZADA
EN SU IDIOMA

DEFENSA FUERTE
PARA SU FUTURO

Nassau:
516.280.4600

Central Islip - Suffolk:
631.706.4333

91 N. Franklin St, Suite 108,
Hempstead, NY 11550

ABIERTO HASTA
LAS 8:00PM.